

SOUHLAS SE STAVBOU „Studenecy potok, Studenec – II. etapa“. Iva Klimková, Studenec 16, 798 16 Čelechovice na Hané, jako vlastník pozemku parc. č. 33 v k. ú. Studenec (sousední pozemek), dává souhlas s realizací stavby dle přiloženého situačního výkresu.

Tento souhlas je podkladem pro správní řízení a slouží jako vyjádření souhlasu účastníka řízení.

v Čelechovicích na Hané dne 3.12.2021

Iva Klimková ..... Kontaktní tel.: 774 690 559

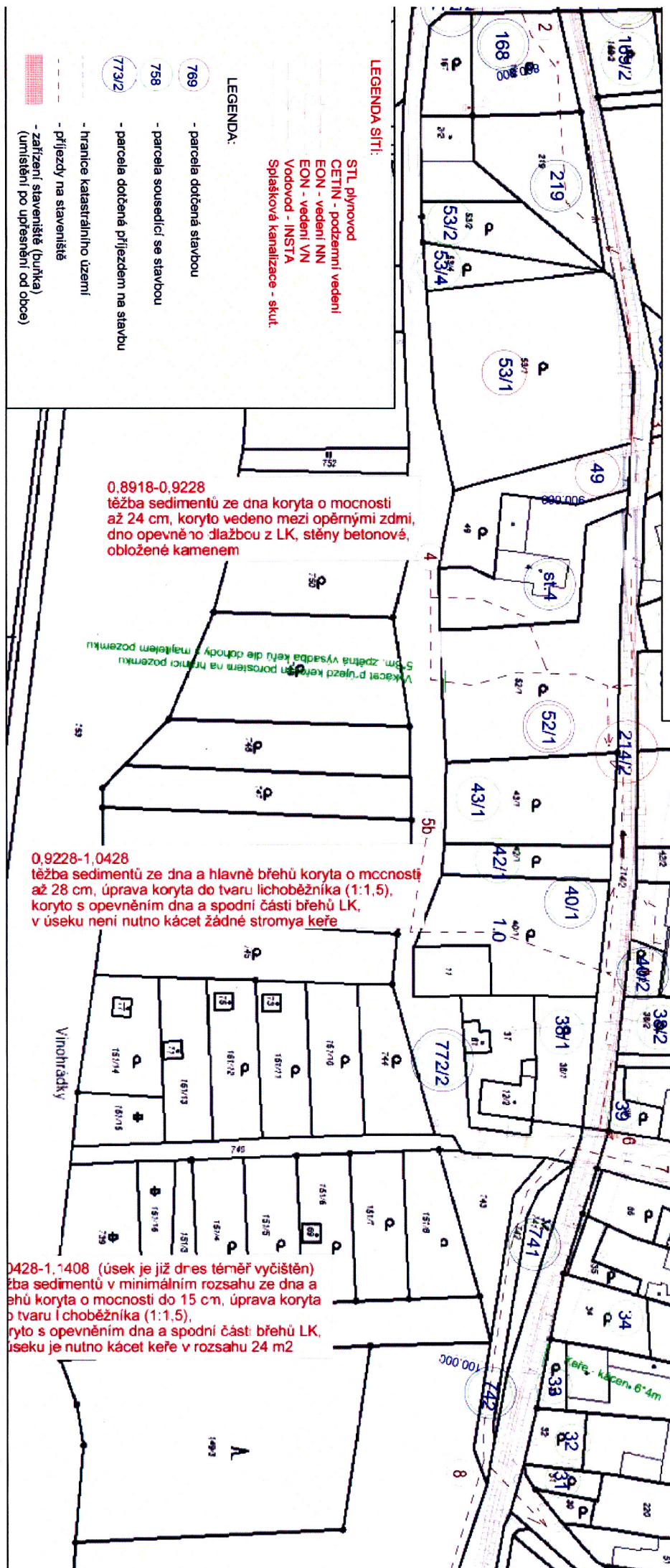

LEGENDA SÍTI:

- STL plynovod
- CETIN - podzemní vedení
- EON - vedení NN
- EON - vedení VN
- Vodovod - INSTA
- Spašková kanalizace - skut.

LEGENDA:

- 769 - parcela dotčená stavbou
- 758 - parcela sousedící se stavbou
- 773/2 - parcela dotčená příjezdem na stavbu
- hranice katastrálního území
- příjezdy na stavenišť
- zařízení stavenišť (bunika)
- (umístění po upřesnění od obce)

0,8918-0,9228  
těžba sedimentů ze dna koryta o mocnosti až 24 cm, koryto vedeno mezi opěrnými zdmi, dno opevněno dlažbou z LK, stěny betonové, obložené kamenem

0,9228-1,0428  
těžba sedimentů ze dna a hlavně břehů koryta o mocnosti až 28 cm, úprava koryta do tvaru lichoběžníka (1:1,5), koryto s opevněním dna a spodní části břehů LK, v úseku není nutno kácet žádné stromy keře

0,0428-1,1408 (úsek je již dříve téměř vyčištěn)  
těžba sedimentů v minimálním rozsahu ze dna a hlavně břehů koryta o mocnosti do 15 cm, úprava koryta do tvaru lichoběžníka (1:1,5), koryto s opevněním dna a spodní části břehů LK, v úseku je nutno kácet keře v rozsahu 24 m<sup>2</sup>

Vinohrádky



C.Ú.: PM-55073/2021  
Ev.Č.: 170500/2021  
dne: 06.12.2021  
Povodí Moravy, s.p.

listů: 1